Ablaufplan Einlass DRK Pflegeeinrichtungen Haiger, Frohnhausen und Herborn

Stand: 04.03.2022
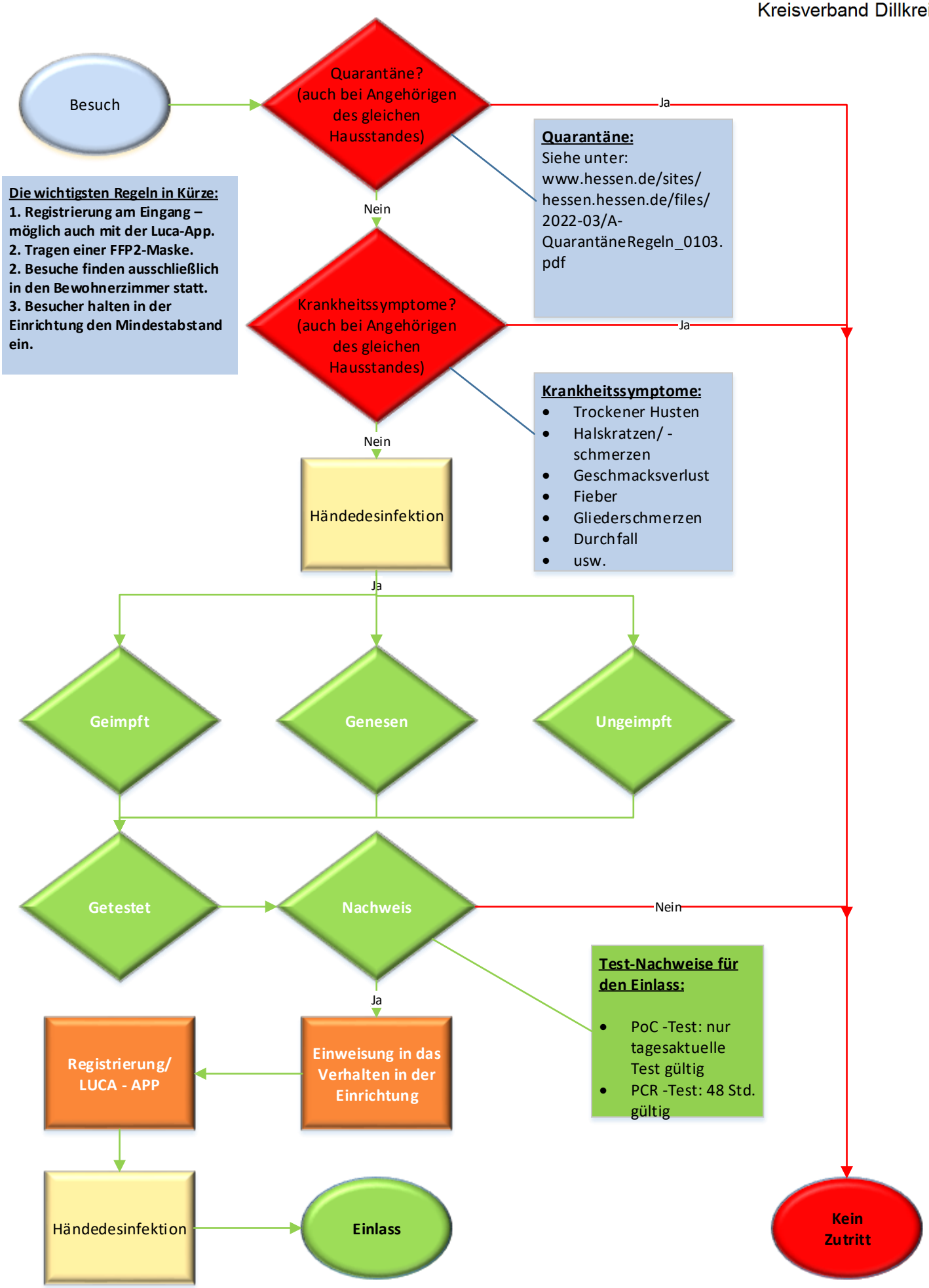
Deutsches Rotes Kreuz
Senioreneinrichtungen
Kreisverband Dillkreis